

Studio Tecnico

GRANDI GEOM. MARCO

Via XI Febbraio, 14 - 26100 CREMONA - P.Iva 01609650195 - Cod.Fisc. GRN MRC 90E01D150J

Cell. 338 980 0060 - geom.grandi90@gmail.com - PEC: marco.grandi1@geopec.it



Comune di GERRE DE' CAPRIOLI (CR)

Cremona li 12/05/2025

COMMITTENTE: CONSORZIO DI BONIFICA DUGALI, NAVIGLIO, ADDA SERIO

**Sostituzione del manto di copertura con smaltimento amianto
in Via Landi, 111 - 26040 - Gerre de' Caprioli (CR)**

DOCUMENTAZIONE FOTOGRAFICA DELLO STATO REALIZZATO



Foto aerea con evidenziati i punti di presa fotografici



Foto 1



Foto 2



Foto 3

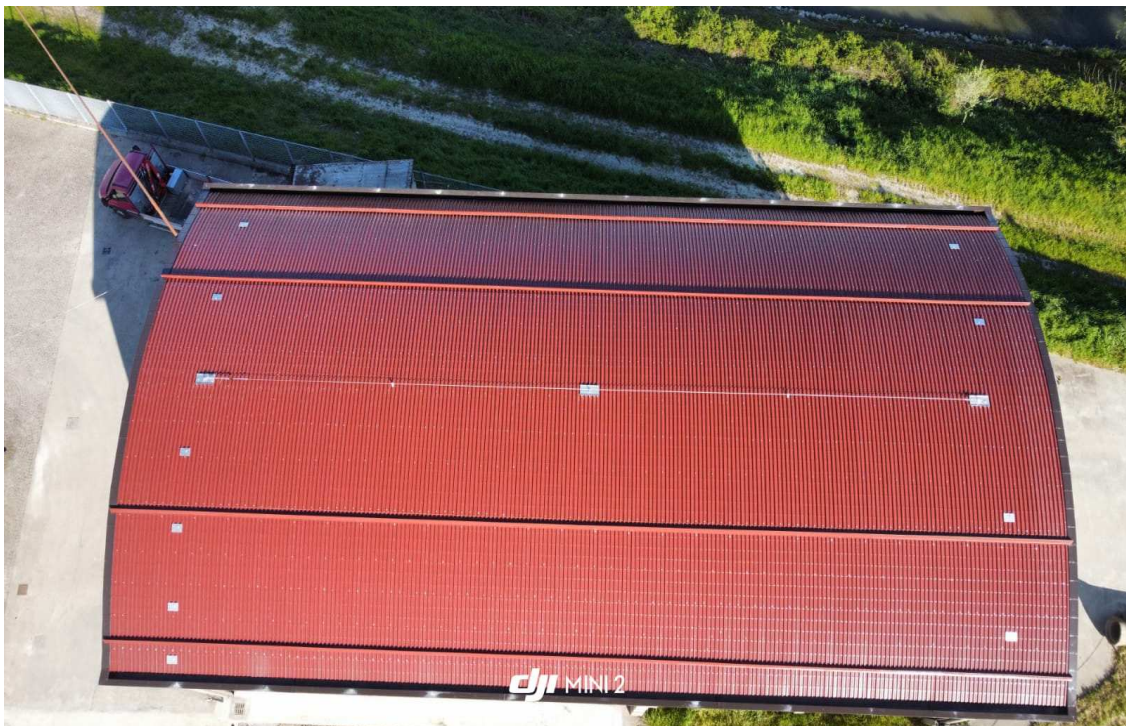

Foto 4

DOCUMENTAZIONE FOTOGRAFICA DELLO STATO ANTE INTERVENTO

Foto aerea con evidenziati i punti di presa fotografici



Foto 1



Foto 2

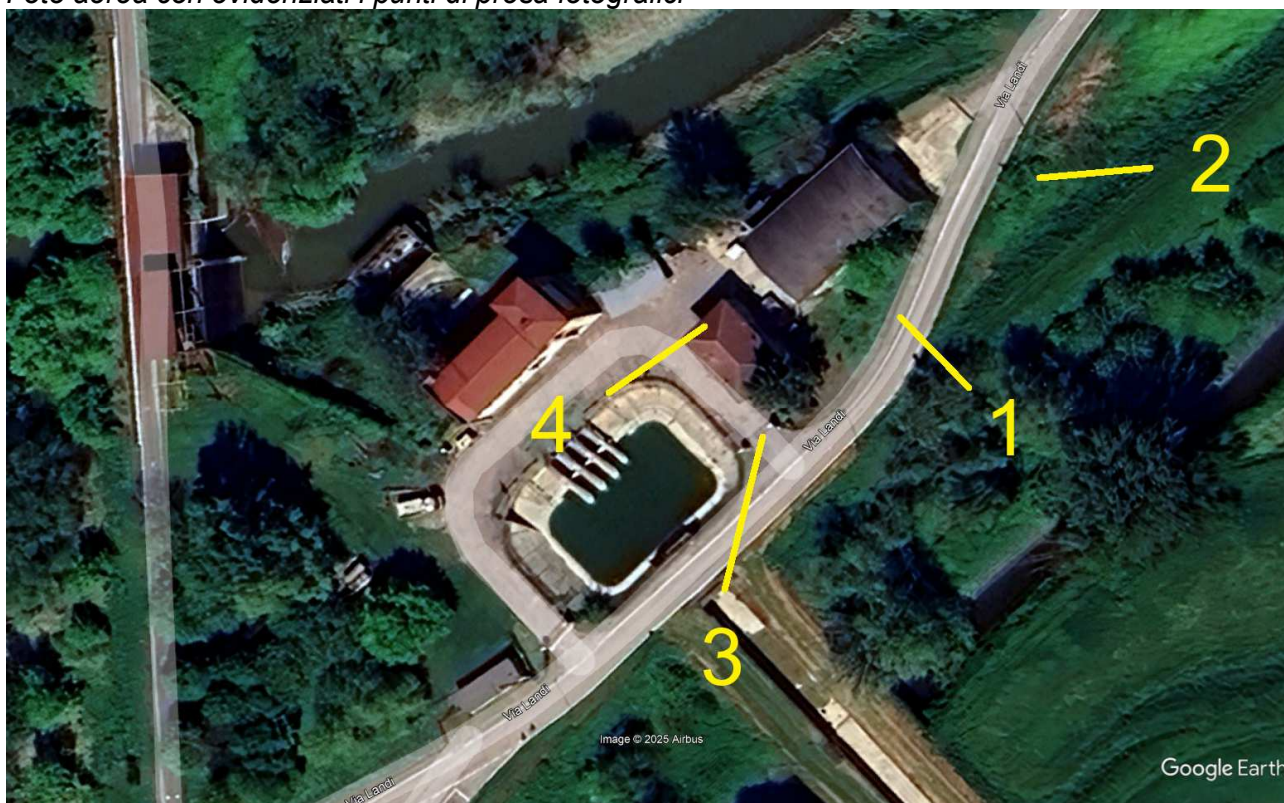

Foto 3



Geom. Marco Grandi
Firmato digitalmente