

PROSPETTO OVEST

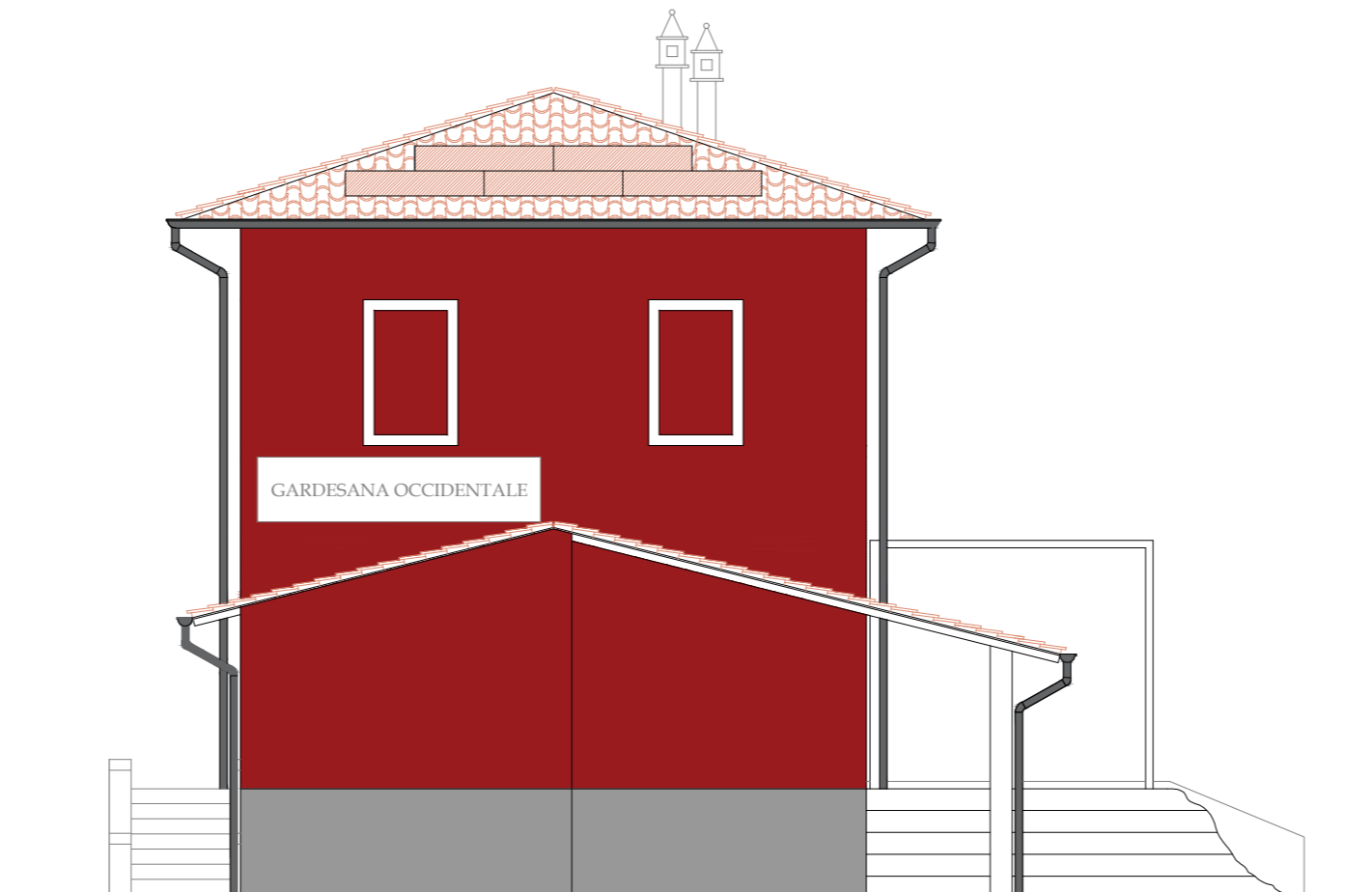

PROSPETTO SUD

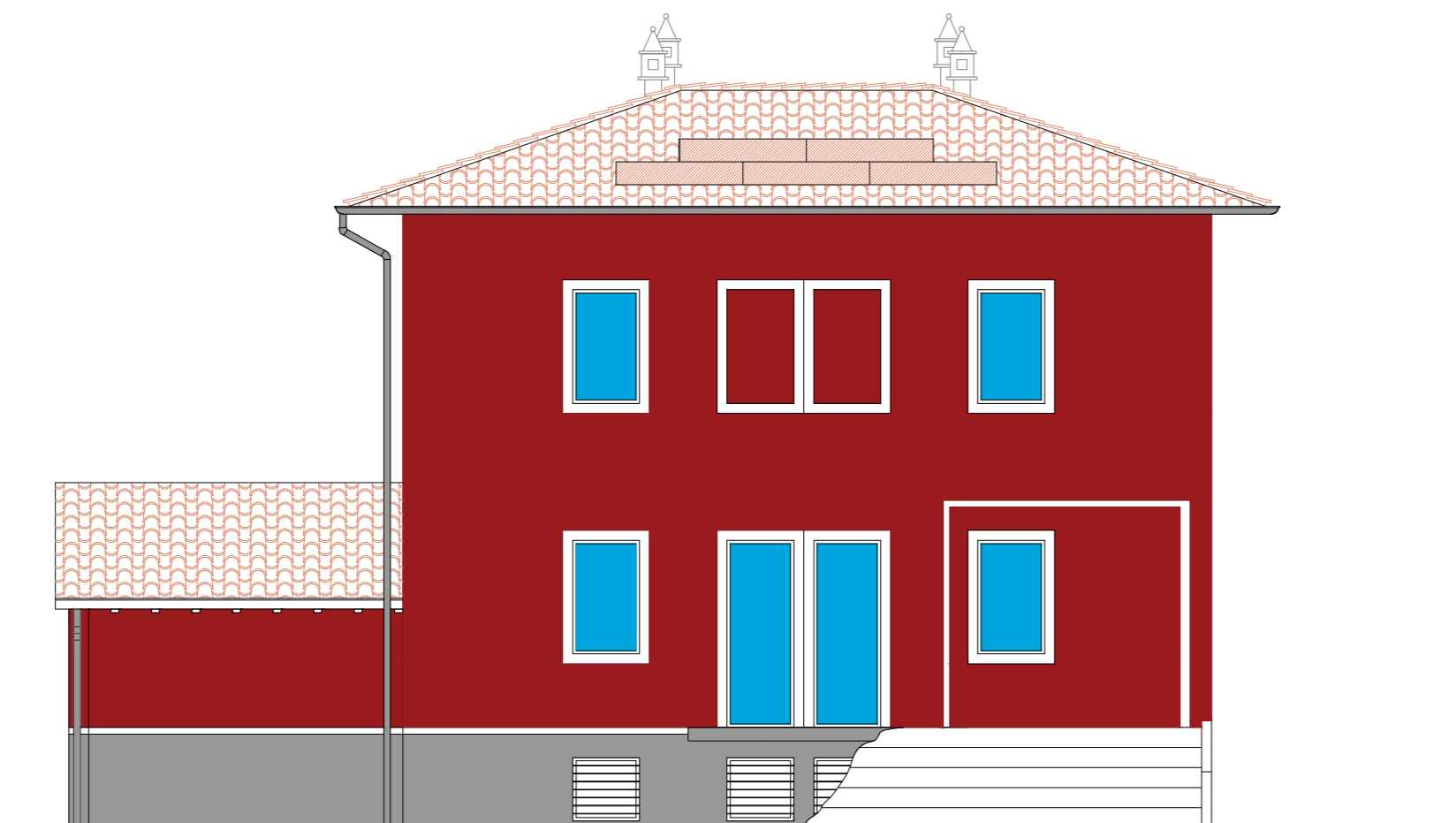

PROSPETTO EST

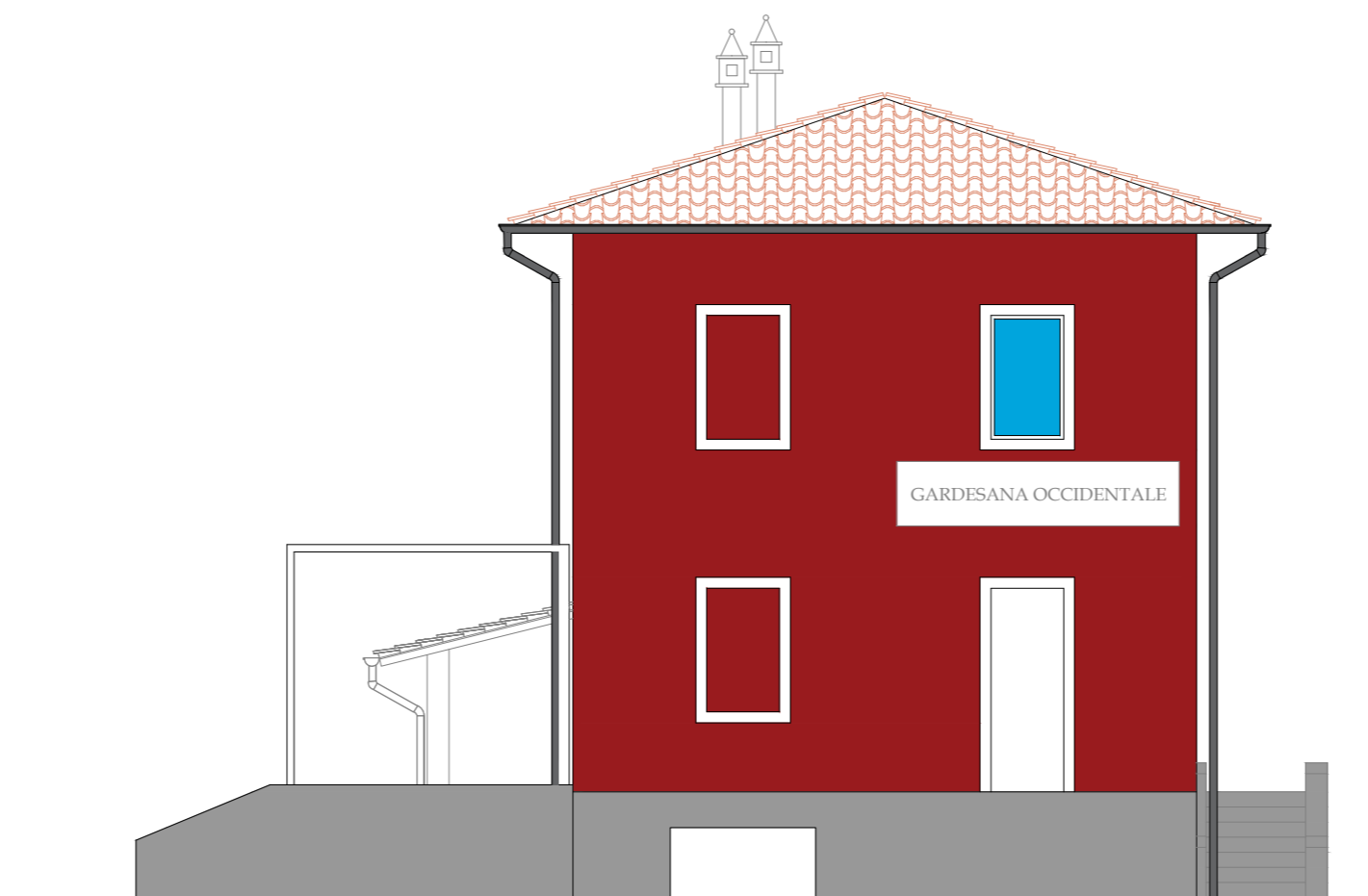

PROSPETTO NORD

Provincia di Cremona
Comune di Pozzaglio ed Uniti

CURTARELLI INGEGNERIA srl
via Ghinaglia n°90 - 26100 Cremona
tel. : 333 2886429 - email : davide24.curtarelli@gmail.com
p.iva : 01674950199

COMMITTENTE:
MAZZOLARI MICHELE
C.F.: MZZ MHL 76C31 D150Q
Via Solferino n.14 - Robecco d'Oglio (CR)

PROGETTO:
OPERE DI RISTRUTTURAZIONE EDILIZIA CONSISTENTI NELL'EFFICIENTAMENTO ENERGETICO E MIGLIORAMENTO DEL COMPORTAMENTO SISMICO DELLA STRUTTURA

VIA BRESCIA N. 2 - POZZAGLIO ED UNITI (CR)

ELABORATO GRAFICO:
STATO DI PROGETTO: PLANIMETRIE E PROSPETTI

SCALA: 1: 100	DATA: APRILE 2024	REVISIONI:
-------------------------	-----------------------------	------------

SPAZIO RISERVATO AL COMUNE

N

DISegnato:
Ing. Davide Curtarelli

TAVOLA n°
4

Diritti intellettuali riservati
Riproduzione vietata a tutti gli effetti di legge