

## Luigi Carulli S.r.l.

Via Dante, 78 - 26100 Cremona

c.f./p.i. 00108550195

### TITOLO RELAZIONE

---

ALLEGATO 2 - EVOLUZIONE VEGETAZIONALE DELL'AREA D'INTERVENTO RAPPRESENTATA  
MEDIANTE ORTOFOTO

### TIPO DI ELABORATO

---

REPERTORIO CARTOGRAFICO  
ALLEGATO ALL'ISTANZA DI AUTORIZZAZIONE PAESAGGISTICA IN MATERIA FORESTALE ORDINARIA -  
F36 P1000 IN COMUNE DI CREMONA *ai sensi dell'art. 146 D. Lgs. 42/2004 e art. 4 D. Lgs. 34/2018*

### PROGETTISTA

---

Dott. Agronomo *Carlo Carioni* - via Cà Noa 13 – 26017 Trescore Cremasco (CR)

Cell. 3405183199 - e. mail: [agronomocarlocarioni@gmail.com](mailto:agronomocarlocarioni@gmail.com) - PEC: [c.carioni@epap.conafpec.it](mailto:c.carioni@epap.conafpec.it)



DOCUMENTO FIRMATO DIGITALMENTE

### CONTRIBUTI

---

Dott. Sc. Agr. *Giovanni Lombardi* - via Sesto 76/B – 26100 Cremona

Cell. 3483142382 - e. mail: [g.lombardicr@gmail.com](mailto:g.lombardicr@gmail.com)

### DATA

---

Febbraio 2024

### REFERENTE PER IL RICHIEDENTE

---

Dott. *Luigi Carlo Carulli*. Cell. 3356033000 - e. mail: [luigi.carulli@gmail.com](mailto:luigi.carulli@gmail.com) - PEC: [80552@pec.rete.vwgroup.it](mailto:80552@pec.rete.vwgroup.it)

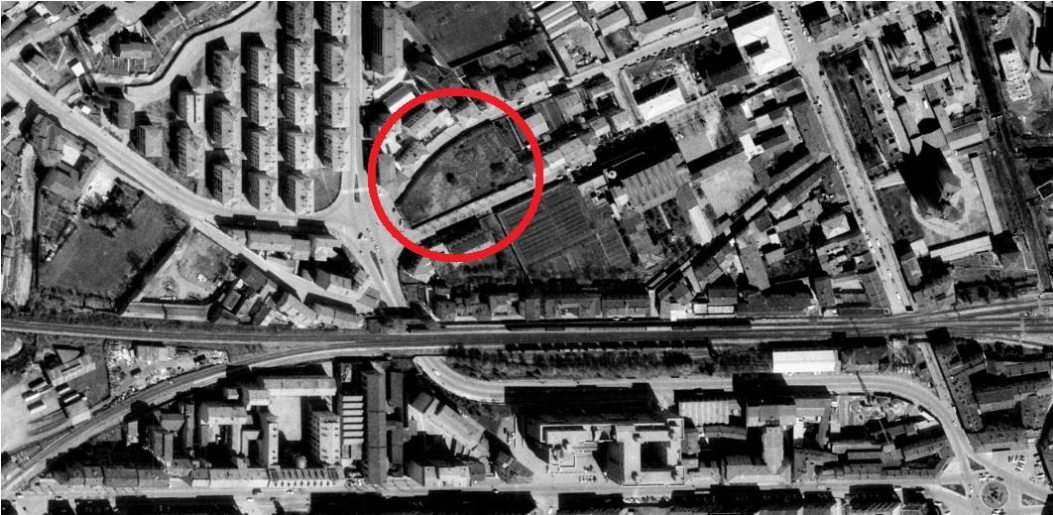

*Anno 1975*



*Anno 1998*



*Anno 2003*





*Anno 2007*



*Anno 2012*



*Anno 2015*





*Anno 2018*



*Anno 2023*

*Evoluzione vegetazionale dell'area d'intervento rappresentata mediante ortofoto acquisite negli anni 1975, 1998, 2003 2007, 2012, 2015, 2018 (fonte: Regione Lombardia) e 2023 (fonte: Google Earth).*