Area oggetto di imboschimento

LEGENDA

Essenze arboree

Essenze arbustive

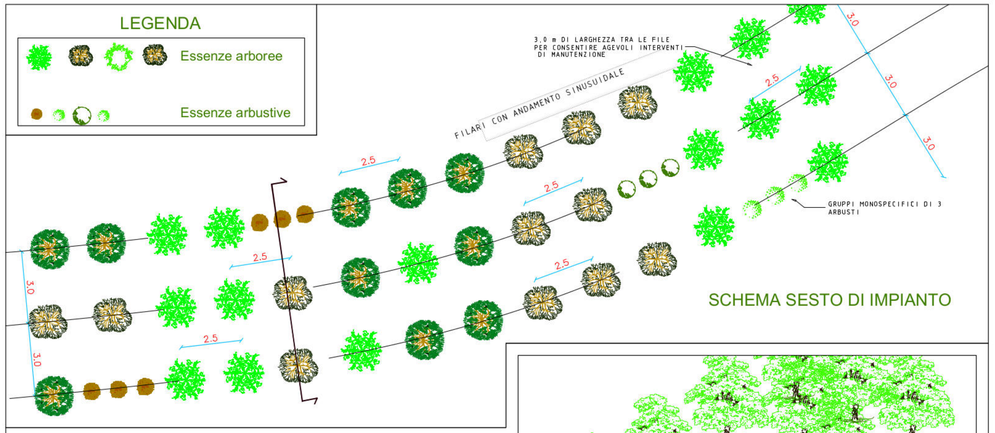

SCHEMA SESTO DI IMPIANTO

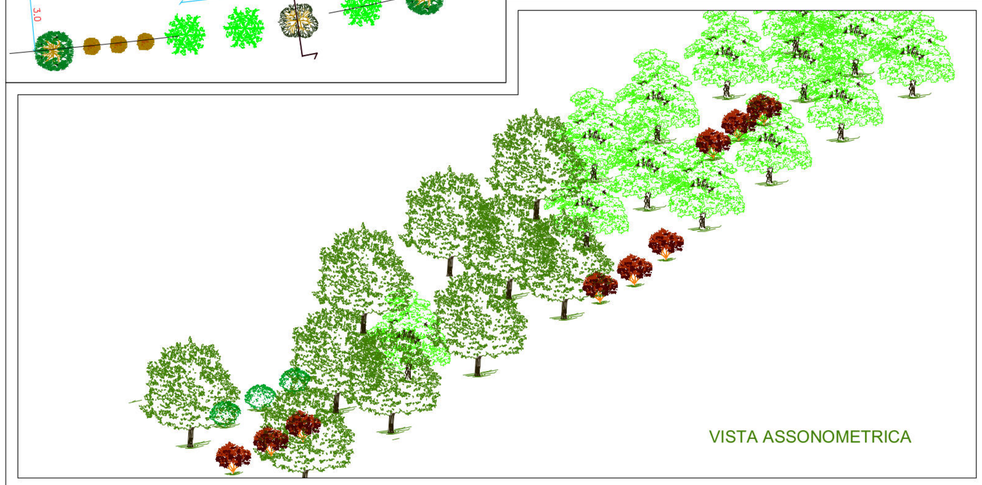

VISTA ASSONOMETRICA

BOSCO IN FASE
DI NEO FROMAZIONE SPONTANEA

AREA OGGETTO
DI NUOVA PIANTAGIONE

PERIMETRO
BOSCO

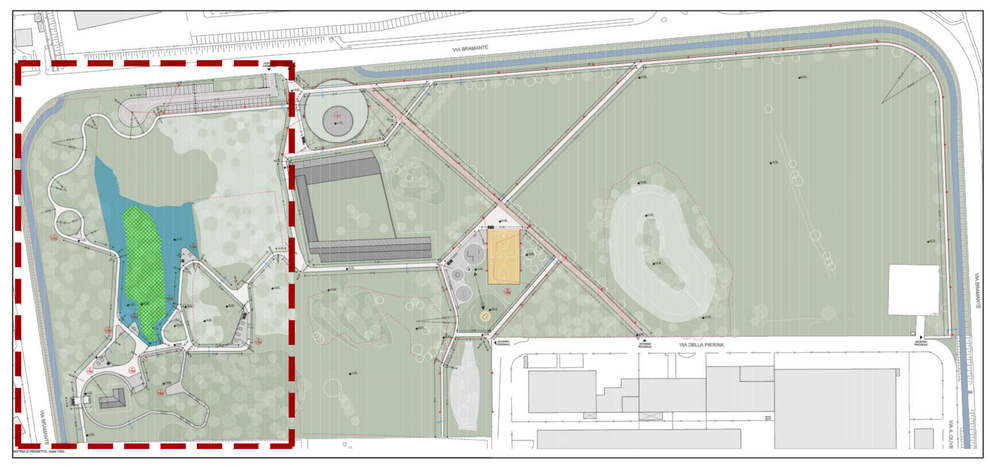

Inquadramento generale dell'area

SCHEMA SEZIONE AMBIENTALE

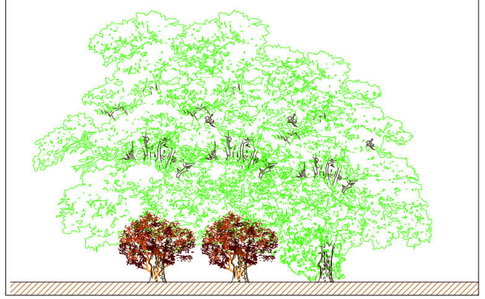

RIPARTIZIONE SPECIE ARBOREE E ARBUSTIVE

Nome Comune	Nome scientifico	portamento	n. piante	% piante
Farnia	Quercus robur	Arboreo	66	28
Carpino bianco	Carpinus betulus	Arboreo	58	25
Acero campestre	Acer campestre	Arboreo	26	11
Frassino maggiore	Fraxinus excelsior	Arboreo	26	11
		totale piante	**176**	**75**
Nome Comune	**Nome scientifico**	**portamento**	**n. arbusti**	**% arbusti**
Frangola	Frangula alnus	Arbustivo	10	4,17
Pallon di maggio	Viburnum opulus	Arbustivo	10	4,17
Biancospino	Crataegus monogyna	Arbustivo	10	4,17
Ginestrella	Genista tinctoria	Arbustivo	10	4,17
Sanguinello	Cornus sanguinea	Arbustivo	9	4,17
Sambuco nero	Sambucus nigra	Arbustivo	9	4,17
		totale arbusti	**58**	**25**
		TOTALE	**234**	**100**

COMUNE DI CREMA
PROVINCIA DI CREMONA
AREA 4 – SERVIZI TECNICI
Piazza Duomo 25, 26013 Crema CR
c.f. 91035680197 – p.iva 00111540191
Pec: protocollo@comunecrema.telecompost.it

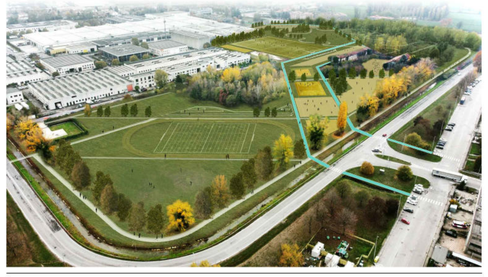

RIQUALIFICAZIONE PARCO EX-PIERINA

C.U.P. B97H21002310001

Finanziato dall'Unione europea
NextGenerationEU

Responsabile Unico del Procedimento
Dott. Francesco Ferrari

Progettista - Studio AGRITER
Dott. Agr. Giampietro Merigo

FASE DI PROGETTO

PROGETTO DEFINITIVO - ESECUTIVO

TITOLO

PROGETTO DI RIQUALIFICAZIONE DEL VERDE

ELABORATO	SCALA	DATA EMISSIONE
PROGETTO DI RIPRISTINO AMBIENTALE **Elaborato**	–	**22.02.2024**

REVISIONE	DESCRIZIONE	DATA EMISSIONE	NUMERO
01	**ELABORATO PER APPALTO**		C05

Ogni duplicazione o utilizzo diverso da quello previsto deve essere preventivamente autorizzato dal Progettista che verificherà la rispondenza degli elaborati alle esigenze del fruitore. Il titolare dei presenti elaborati si estranea pertanto da ogni responsabilità per l'uso improprio dei presenti disegni riservandosi di agire a vie legali nel caso di violazione dei diritti d'autore (legge 633/1941 e.c.c. art. 2575-2583). Le misure riportate nel presente elaborato sono da verificarsi a cura dell'esecutore.