

GLI SCAVI TRA I PALI POSSONO ESSERE ESEGUITI FINO A 2 mt DALL'INTRADOSO DEL NUOVO IMPALCATO IN OGNI MOMENTO. NON ESEGUIRE LO SCAVO TRA I PALI FINO ALLA QUOTA DI IMPOSTA DEL PACCHETTO SE NON DOPO AVER COMPLETATO L'IMPALCATO E LA MATURAZIONE DEL GETTO DELLA SOLETTA NON ABBA RAGGIUNTO ALMENO 128gg DI MATURAZIONE.

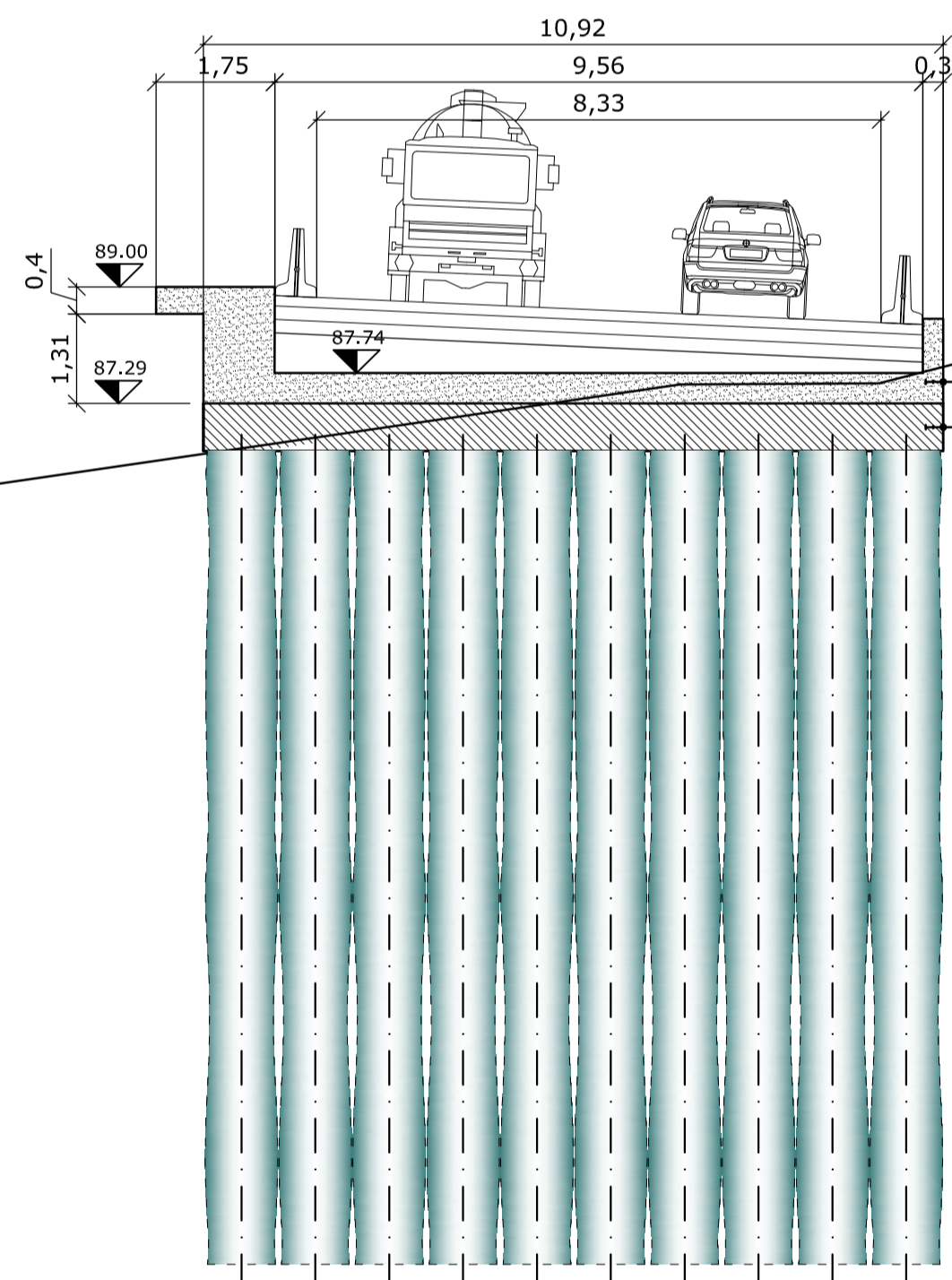

REALIZZAZIONE GUAINA SU IMPALCATO, PACCHETTO FINO ALLO STRATO DI BASE E POSA DELLE BARRIERE PROVVISORIE TIPO NEW JERSEY IN CALCESTRUZZO.
DEVIAZIONE DEL TRAFFICO DELLA PAULLESE MEDIANTE FLESSO.

INTERFERENZE CON TRAFFICO: NESSUNA

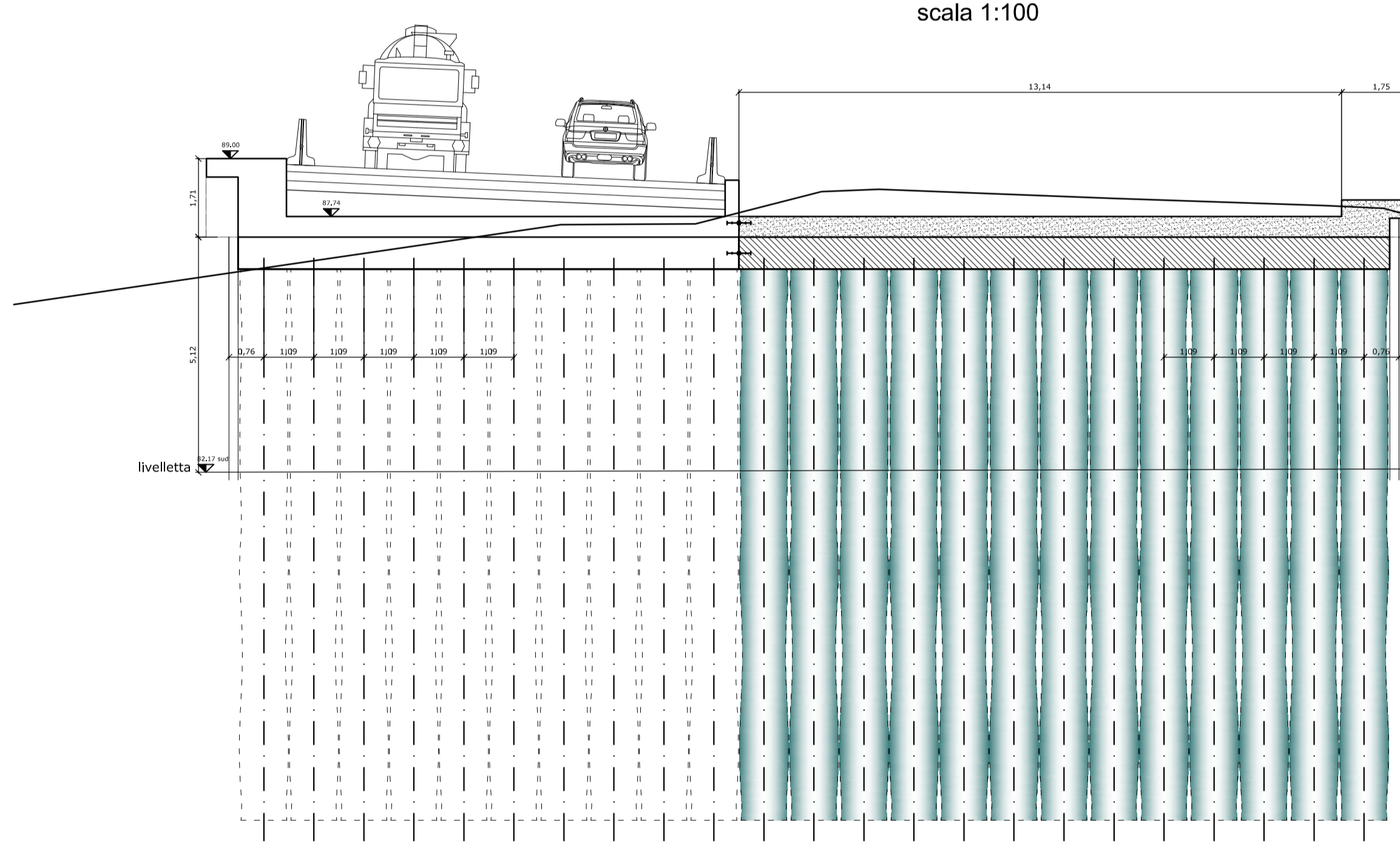

REALIZZAZIONE RESTANTI 13+13 PALI PER COMPLETAMENTO SOTTOPASSO.
REALIZZAZIONE N. 7+7 PALI PER MURI D'ALA.
SCAVO FINO ALLA QUOTA DI IMPOSTA DEL CORDOLO + 1 mt. REALIZZAZIONE CORDOLO DI TESTATA.
REALIZZAZIONE IMPALCATO, E CORDOLI SIA SU SOTTOPASSO CHE SUI MURI D'ALA.

INTERFERENZE CON IL TRAFFICO: NESSUNA

TRASCORSI 28 gg DI MATURAZIONE PER IL GETTO DELLA SOLETTA, E' POSSIBILE INIZIARE A SCAVARE FINO ALLA QUOTA DI IMPOSTA DEL PACCHETTO DELLA STRADA SECONDARIA

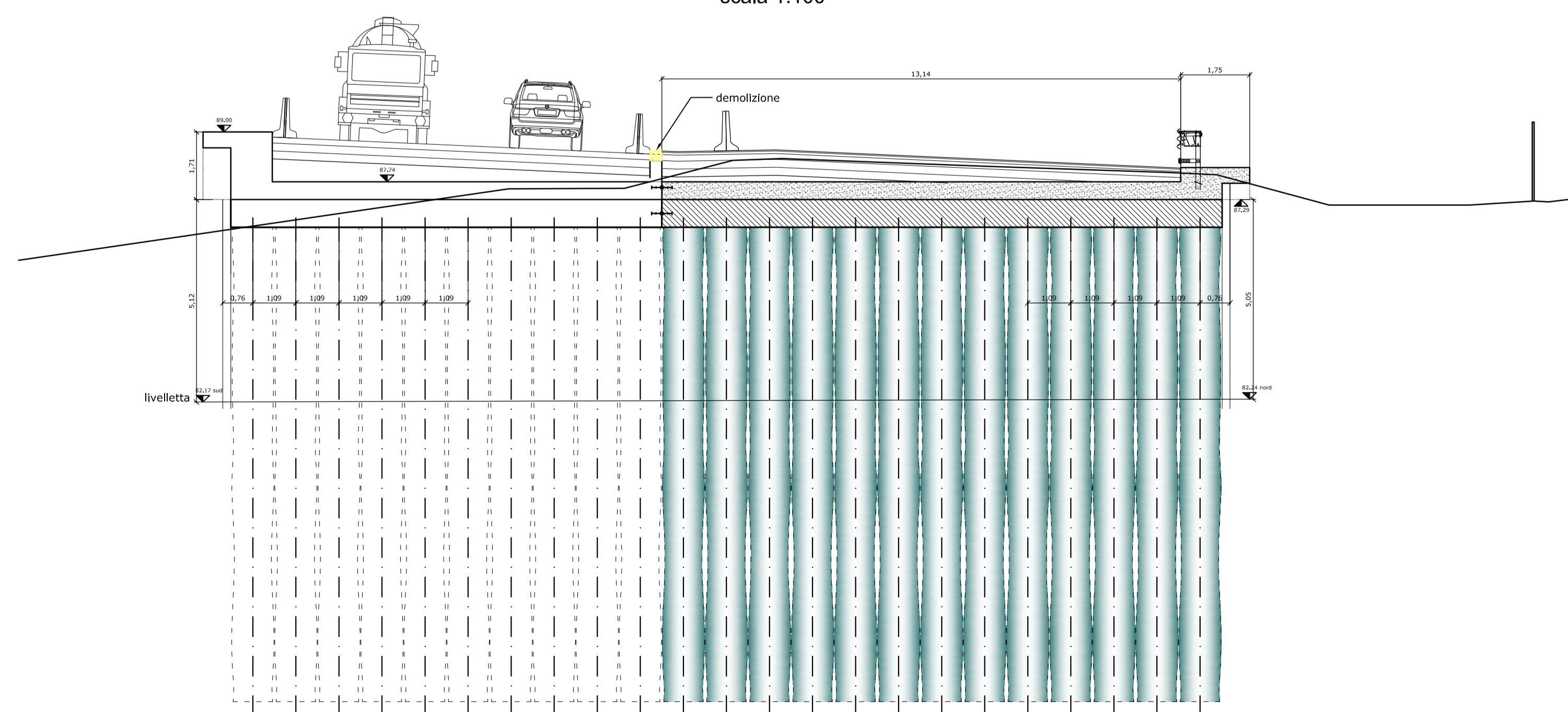

REALIZZAZIONE PACCHETTO DI PROGETTO.
POSA DELLE BARRIERE DI PROTEZIONE E SPOSTAMENTO DELLA "PAULLESE" SULLA NUOVA VIABILITA' APPENA COMPLETATA.
COMPLETAMENTO DEL PACCHETTO E POSA DELLE BARRIERE LATO SUD.
RIVESTIMENTO PALI ED OPERE DI FINITURA.
COMPLETAMENTO OPERE STRADALI RELATIVE AL SOTTOPASSAGGIO.
INTERFERENZE CON IL TRAFFICO: NESSUNA

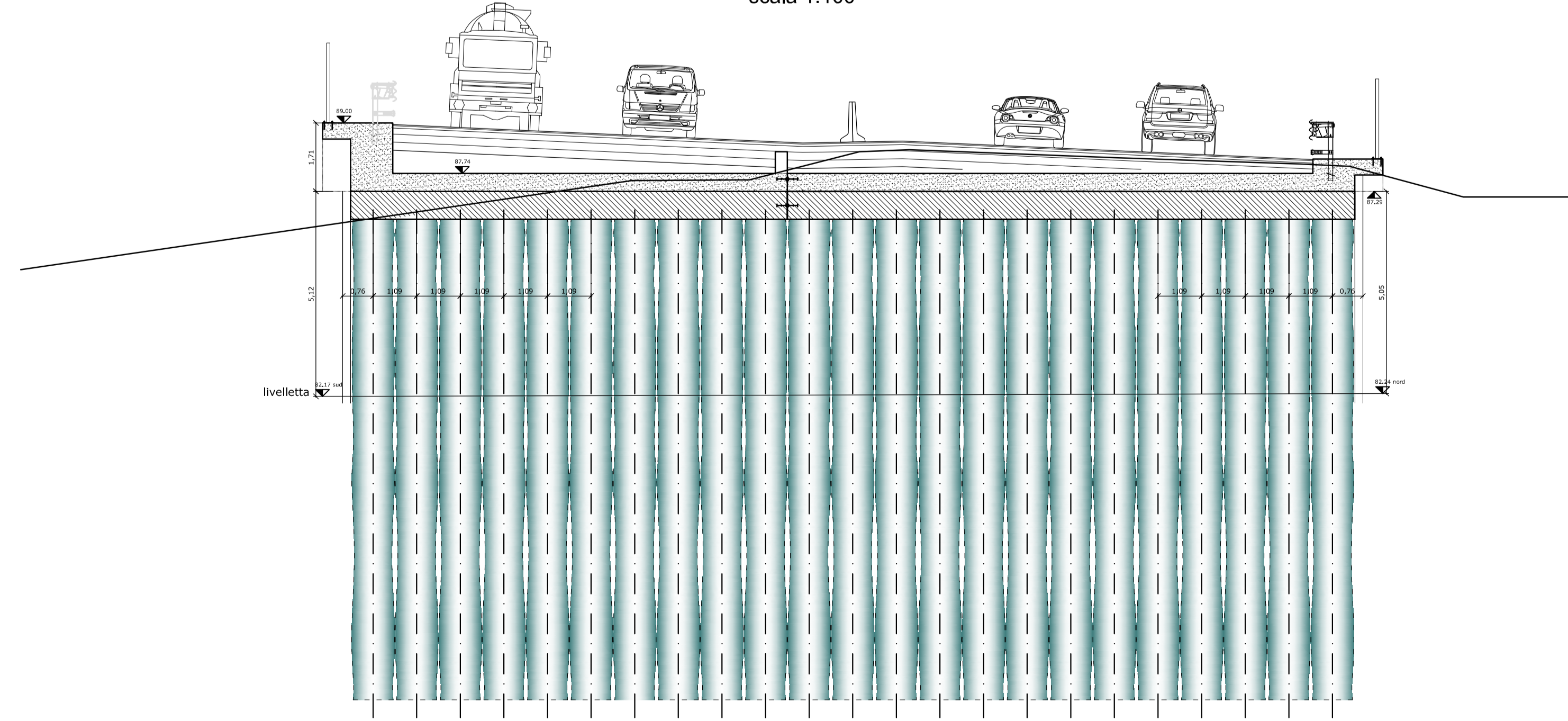

13.6	SP EX SS N 415 - LOTTO 3								
<p>PROVINCIA DI CREMONA SETTORE INFRASTRUTTURE STRADALI</p>									
<p>S.P. ex S.S. n. 415 "PAULLESE" AMMODERNAMENTO TRATTO "CREMA-SPINO D'ADDA"</p>									
<p>LOTTO N. 3 - "NUOVO PONTE SUL FIUME ADDA" LAVORI DI RADDOPPIO DEL PONTE SUL FIUME ADDA E DEI RELATIVI RACCORDI IN PROVINCIA DI CREMONA E LODI</p>									
<table border="1"> <tr> <td>PROGETTO DEFINITIVO</td> <td>indice CUP: G41B03000270002</td> </tr> <tr> <td>O.A. N.3 - SOTTOPASSO PER BISNATE FASI COSTRUTTIVE</td> <td>indice: PS.SB.SP.05</td> </tr> <tr> <td>13.6</td> <td>scale: 1:50/1:25</td> </tr> <tr> <td>12 / MAG 2010</td> <td></td> </tr> </table>		PROGETTO DEFINITIVO	indice CUP: G41B03000270002	O.A. N.3 - SOTTOPASSO PER BISNATE FASI COSTRUTTIVE	indice: PS.SB.SP.05	13.6	scale: 1:50/1:25	12 / MAG 2010	
PROGETTO DEFINITIVO	indice CUP: G41B03000270002								
O.A. N.3 - SOTTOPASSO PER BISNATE FASI COSTRUTTIVE	indice: PS.SB.SP.05								
13.6	scale: 1:50/1:25								
12 / MAG 2010									