PIANTA STATO DI FATTO PONTE STORICO SUL FIUME ADDA _ 1:100

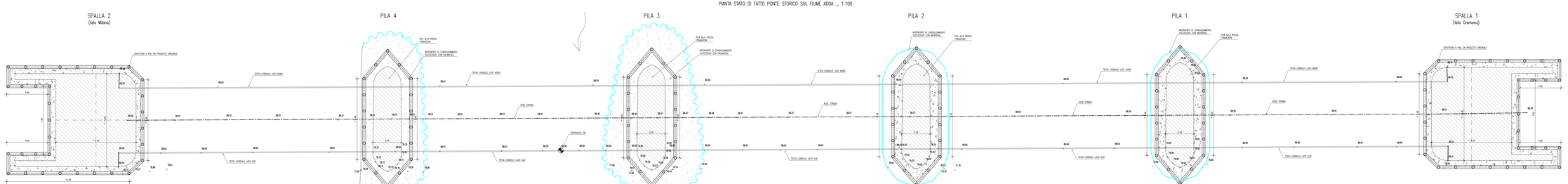

PROSPETTO STATO DI FATTO PONTE STORICO SUL FIUME ADDA (VISTA DA MONTE) _ 1:100

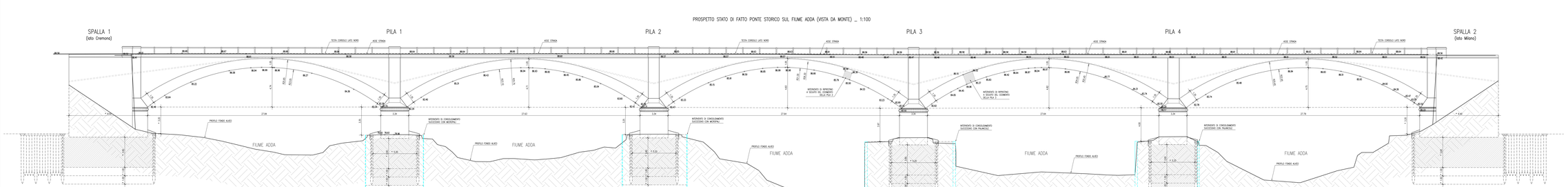

NOTA: LA RAPPRESENTAZIONE DELLE OPERE INTERRATE E' STATA TRATTA DAL PROGETTO ORIGINARIO.

SCHEMA PONTE DA MONTE

LEGENDA

NOTA BENE:

= 0.20
QUOTA TRATTA DA PROGETTO ORIGINARIO

INTERVENTO DI CONSOLIDAMENTO SUCCESSIVO CON MICROPALI E/O PALANCOLE

ELABORATO 12.3.2	SP EX SS N 415 - LOTTO 3

PROVINCIA DI CREMONA
SETTORE INFRASTRUTTURE STRADALI

S.P. ex S.S. n. 415 "PAULLESE"
AMMODERNAMENTO TRATTO "CREMA-SPINO D'ADDA"

LOTTO N. 3 - "NUOVO PONTE SUL FIUME ADDA"
LAVORI DI RADDOPPIO DEL PONTE SUL FIUME ADDA
E DEI RELATIVI RACCORDI IN PROVINCIA DI CREMONA E LODI

1	REVISIONE A SEGUITO VERIFICA CTP		FEBBRAIO 2016
0	EMISSIONE		DICEMBRE 2015
REVISIONE	DESCRIZIONE	DISEGNO	DATA REVISIONE

TITOLO: PROGETTO DEFINITIVO

CODICE PROGETTO: G41B03000C270002

ELABORATO: O.A. N.2 - PONTE "ASBURGICO"
STATO DI FATTO - PLANIMETRIA E PROSPETTO

CODICE: PS.SF.02

ELABORATO: 12.3.2 SCALA: 1:100

IL PROGETTISTA INCARICATO	IL PROGETTISTA ESTERNO	IL RESPONSABILE DEL PROCEDIMENTO
Ing. Paolo Bonetti	Ing. Matteo Rossetti	Ing. Luigi Ricciardi

DATA: 27 SET. 2016

Software Revit 2015 - Autodesk - Licenza Educational - Non per uso commerciale