

SOVRAPPASSO VIA RIPALTA ARPINA

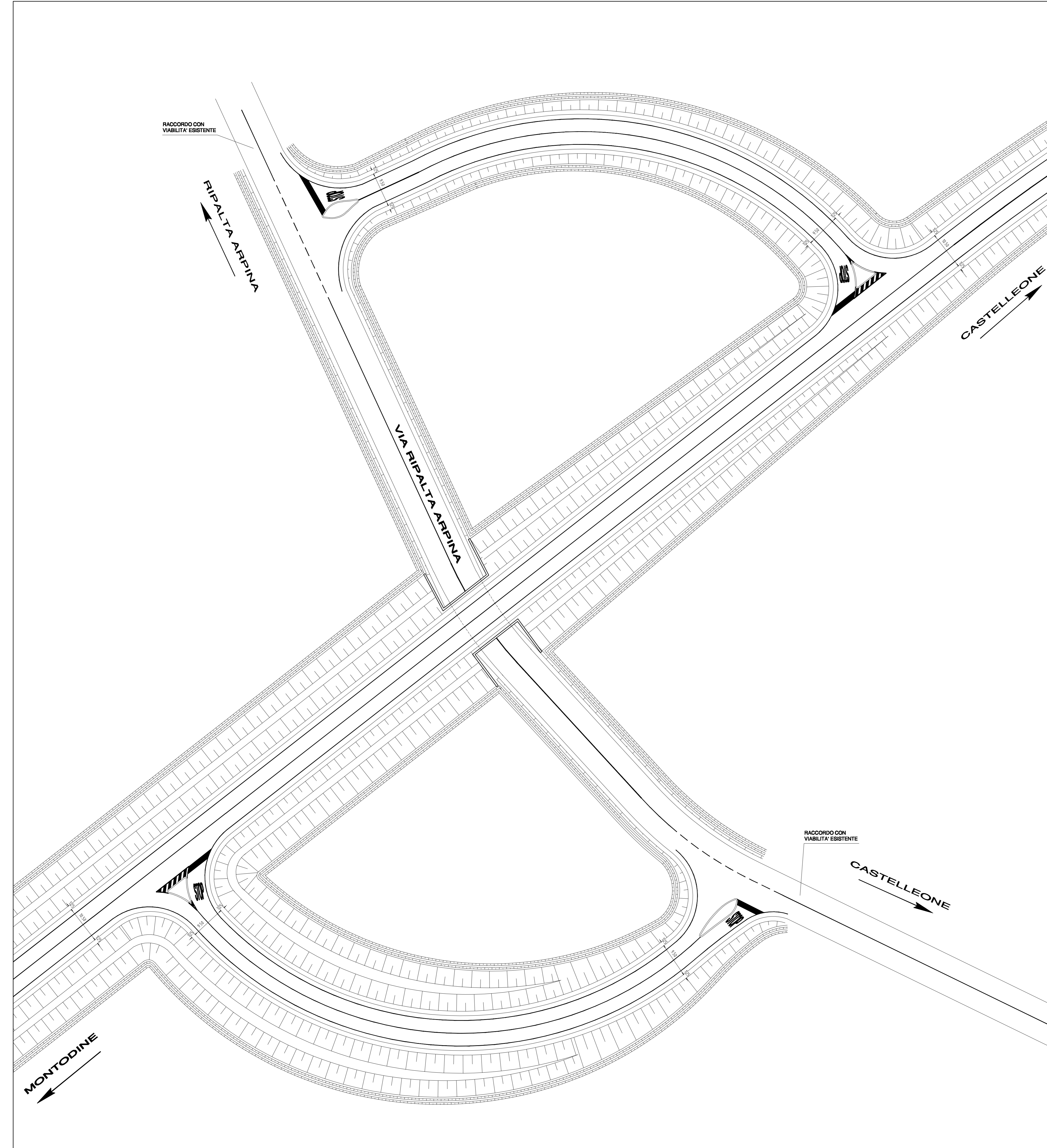

ROTATORIA A RASO EX SS 415 "PAULLESE" - VIA QUADALLE

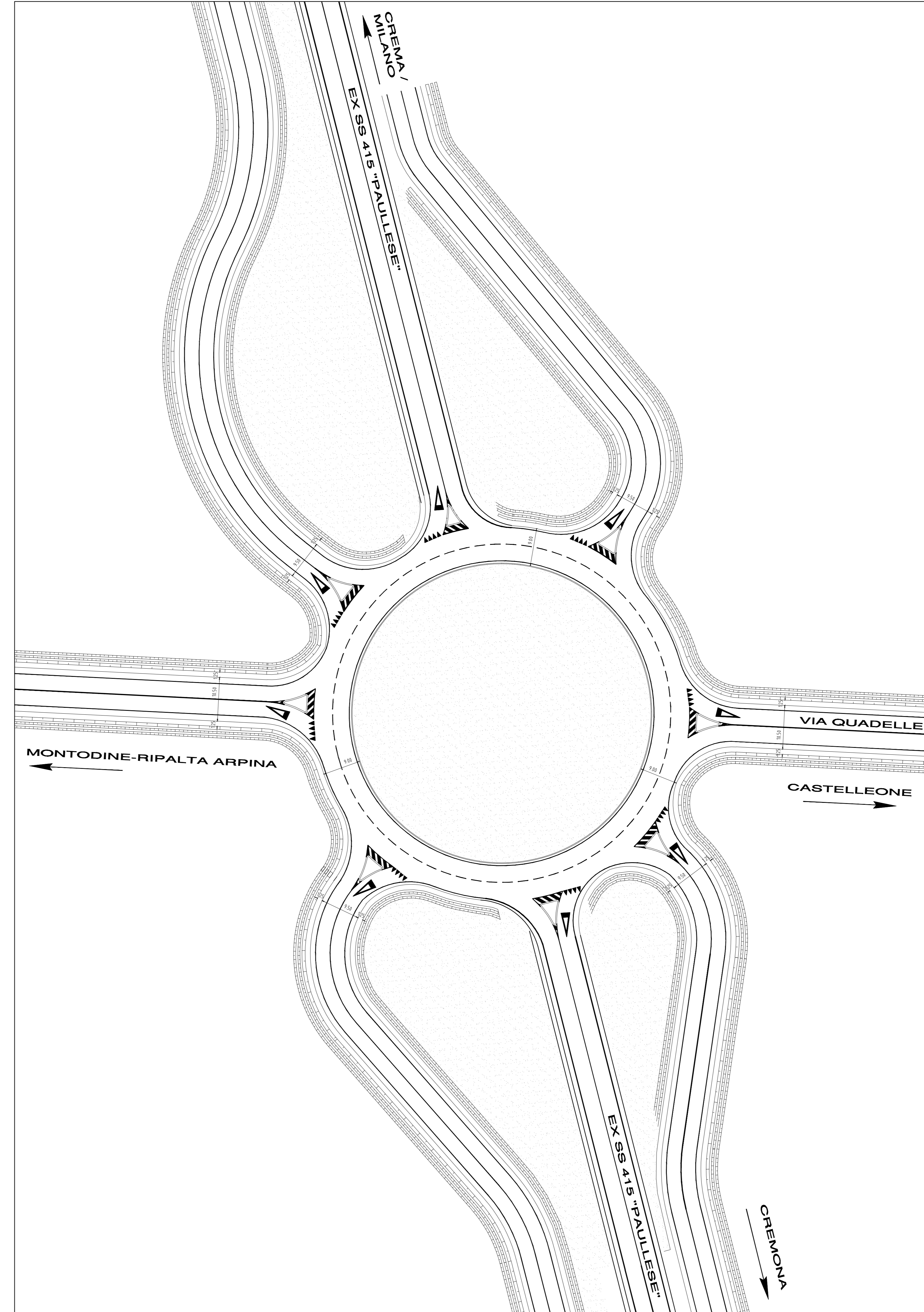

ROTATORIA A RASO EX SS 415 "PAULLESE" - S.P. 22

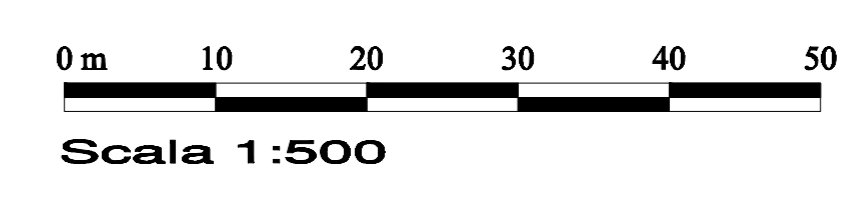
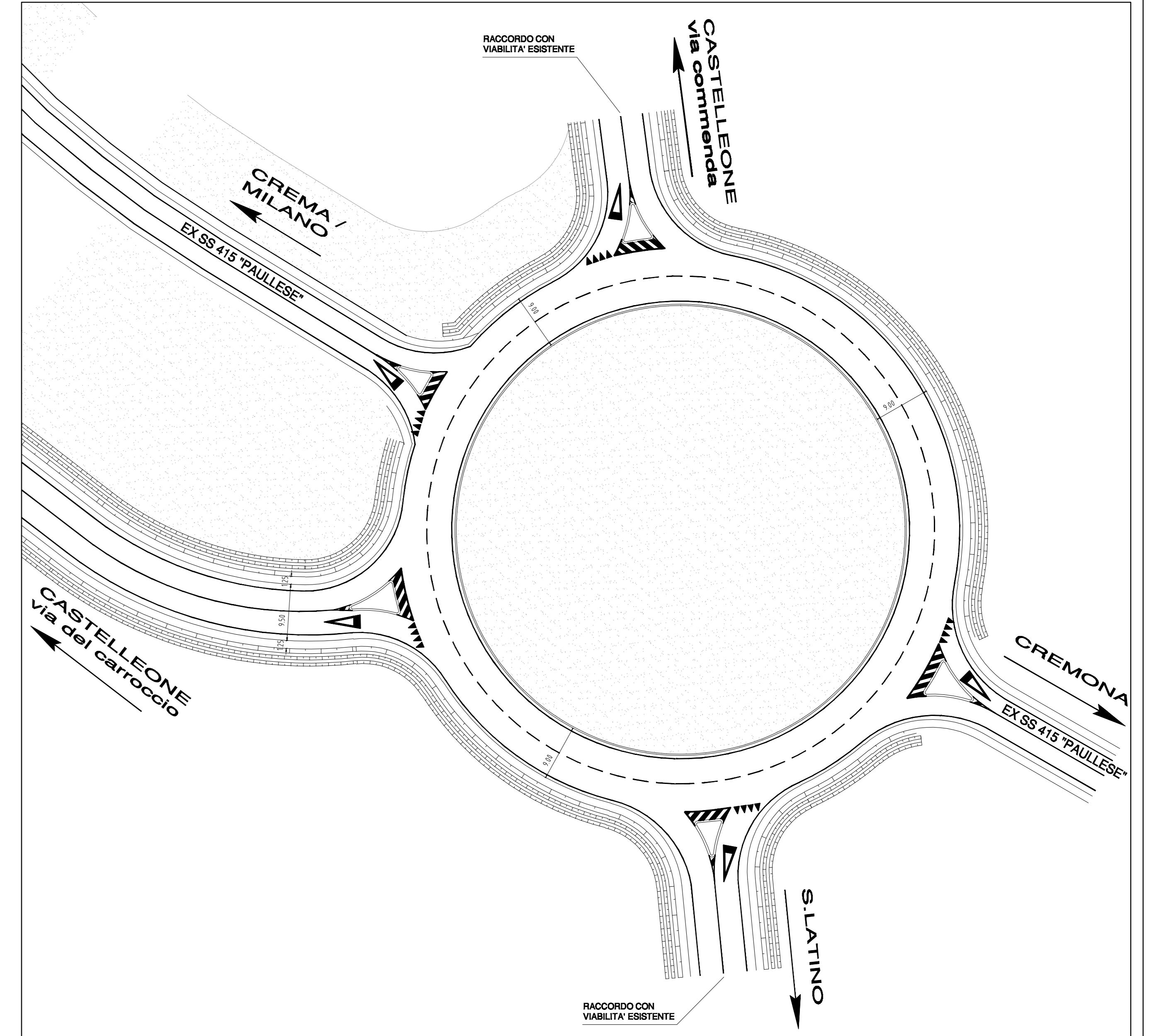

Comune: <b>CASTELLEONE</b>		Consorzio: <b>PROVINCIA DI CREMONA</b>	
Denominazione progetto: <b>Risqualificazione della S. P. n. 14 "Castelleone - Montodine", fra la Cascina Fustagno e la S.P. CR ex S.S. n.415 "Paullese", e della S.P. CR ex S.S. n. 415 "Paullese", dall'intersezione con la S.P. n. 22 "Castelleone - S. Latino" fino al Santuario della Misericordia in Comune di Castelleone</b>			
Progettista: <b>Ing. ROBERTO FERRARI</b>		Livello progettato: <b>STUDIO DI FATTIBILITA'</b>	
		Denominazione elaborato: <b>PROGETTO DETTAGLIO SVINCOLI</b>	
Studio di progettazione: <b>ING. FERRARI ROBERTO</b> <small>Codice Fiscale: 02780780268 - 027712-0 - P. IVA 04419710268 Via: 40072/22 - 41-4100 - Montebelluna Tel. 0278-47288 Fax 0278-08042 e-mail: robertoferrari@tin.it</small>			
redatto da: <b>S. CARLINI</b>	nome del file: <b>dettaglio_svincoli.dwg</b>	sheet number: <b>05108</b>	
controllato da: <b>V. BRICCIARI</b>	data: <b>GIUGNO 2008</b>	numero progressivo: <b>-</b>	numero scopia: <b>7</b>
approvato da: <b>D. TROIANI</b>			
revisore:	data:	ritrattamento revisione:	redazione controllo approvazione: