

PUNTI DI RIPRESA





Ortofoto 1994





Ortofoto 1998 (Geoportale Regione Lombardia)





1997 – la parte nord ovest dell'isola due anni dopo il taglio del pioppeto





1997 - la parte sud ovest dell'isola occupata da seminativi di mais



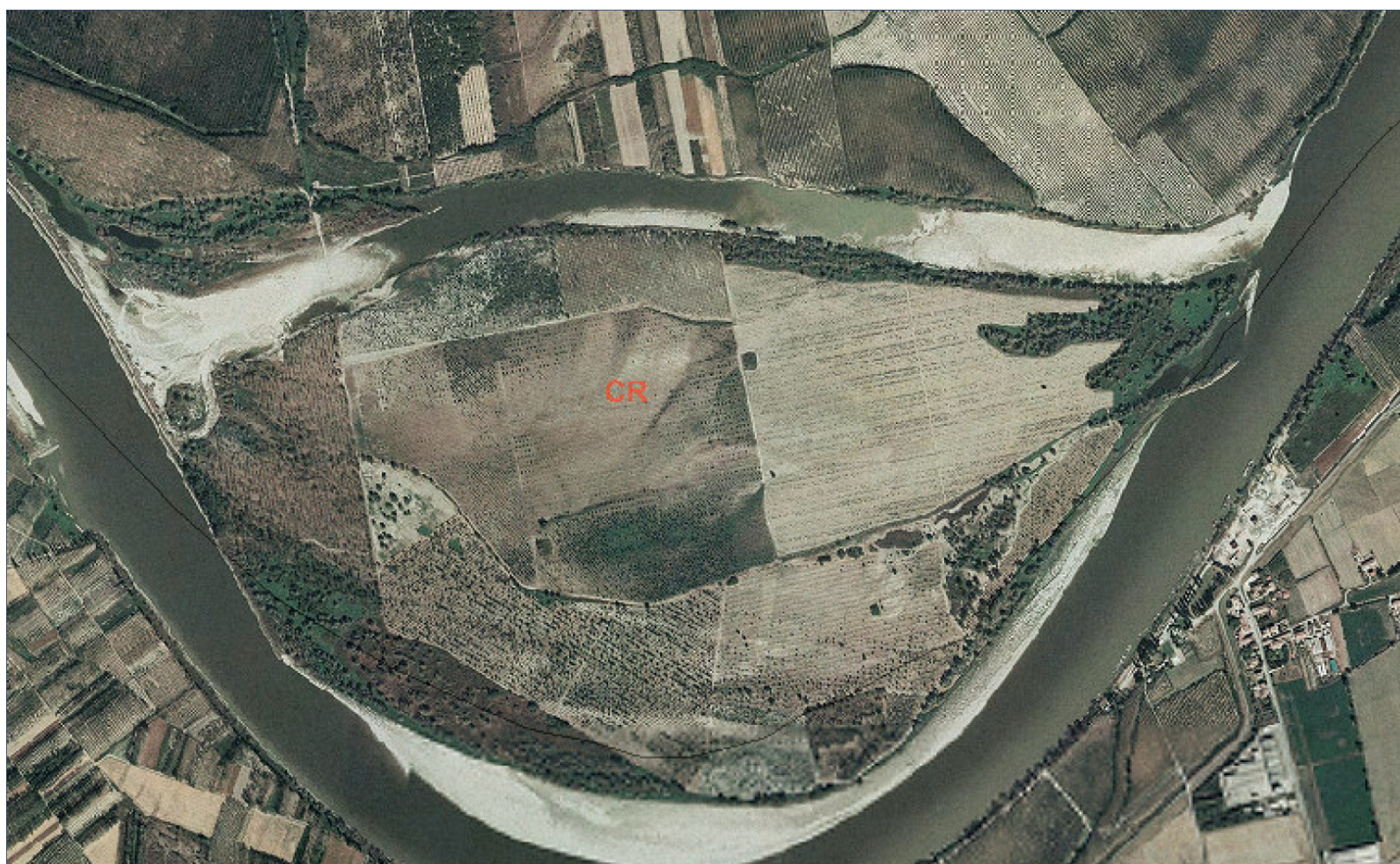

Ortofoto 2003 (Geoportale Regione Lombardia)





Ortofoto 2007 (Geoportale Regione Lombardia)





Ortofoto 2008 (Regione Emilia Romagna)





Ripresa n° 1 – l'accesso all'isola con i cartelli di divieto di pascolo e di transito con mezzi motorizzati (ATC)





Ripresa n° 2 – L'habitat 91E0





Ripresa n° 3 - Uno scorcio dell'impianto forestale del 1998 sull'isola





Ripresa n° 4 – Uno scorcio dell'impianto forestale del 2000 sull'isola





Ripresa n° 5 – Ampia radura con Salice bianco sull'isola





Ripresa n° 6 – Il Po e la sponda opposta vista dall'isola con i resti del vecchio filare di pioppi cipressini





Ripresa n° 7 – l'accesso all'isola al termine del pennello





Ripresa n° 8 – La lanca del pennello sullo sfondo l'area dell'habitat 3270





Ripresa n° 9 – Il Po visto dal pennello nel suo tratto interno alla ZPS





Ripresa n° 10 – La lanca del pennello





Ripresa n° 11 – La parte nord ovest della ZPS, completamente destinata a seminativi





Ripresa n° 12 – il pioppo nero monumentale che segna l'accesso al pennello





Ripresa n° 13 – l'habitat 91E0 nella golena nord





Ripresa n° 14 – il tratto terminale del Riolo in inverno, totalmente privo di acqua.





Ripresa n° 15 – Argine comprensoriale, limite nord della ZPS e la farnia che ne segna il confine





Ripresa n° 16 – Accesso alla ZPS dall'argine comprensoriale





Ripresa n° 17 – l'accesso all'appostamento fisso di caccia sull'isola





Ripresa n° 18 – Colombacci su un salice ormai morto





Ripresa n° 19 - impronta di capriolo (*Capreolus capreolus*) sul fango della riva





Ripresa n° 20 – impronta di capriolo (*Capreolus capreolus*) sull'isola





Ripresa n° 21 – Marcatura di Volpe sull'isola





Ripresa n° 22 – probabile impronta di tasso (*Meles meles*) sull'isola





Ripresa n° 23 – Habitat 91E0 integrato con l'impianto forestale





Ripresa n° 24 – la parte terminale est dell'habitat 91E0 sull'isola





Ripresa n° 25 – L'impianto forestale sull'isola visto dalla sponda opposta





Ripresa n° 26 – l'area comunale di Colorno PR antistante l'isola e un pannello didattico





Ripresa n° 27 – Il centro lavorazione inerti e una lapide commemorativa davanti all'isola, in provincia di Parma (Colorno)





Ripresa n° 28 – L'habitat 91E0 nella parte terminale dell'isola Maria Luigia





Ripresa n° 29 – Alberature della golena nell'area attrezzata al limite ovest della ZPS in provincia di Parma (Coltaro).





Ripresa n° 30 – il tratto iniziale della lanca del Pennello.





Ripresa n° 31 – Il tratto terminale della lanca del pennello.





Ripresa n° 32 – il tratto iniziale dell'habitat 91E0 sul pennello di difesa idraulica.





Ripresa n° 33 – Habitat 91E0 al bordo della lanca interna.





Ripresa n° 34 – l'habitat 91E0 al suo interno





Ripresa n° 35 – l'habitat 91E0 in sponda destra del fiume.





Ripresa n° 36 – La riva del Po, sullo sfondo l'isola Maria Luigia, riconoscibile dal pioppo nero monumentale all'attaccatura del pennello.





Ripresa n° 37 – La pizzeria lo Storione e la zona attrezzata antistante, al limite ovest della ZPS, già in provincia di Parma (Coltaro)





Ripresa n° 38 – Il fabbricato esistente in prossimità della ZPS, oggi a servizio del centro di AMA Onoterapia.





Ripresa n° 39 – interventi di diversificazione ambientale eseguiti nella golena protetta, appena fuori della ZPS.





Ripresa n° 40 – Il Riolo, corridoio della rete ecologica del PTCP, privo di qualunque elemento di connessione ecologica.





Ripresa n° 41 – La strada di accesso alla ZPS nel suo tratto terminale, prima dell'argine comprensoriale