PIANO DI INDIRIZZO FORESTALE

L.R. 05/12/2008 n. 31 - art. 47

Regione Lombardia

Provincia di Cremona

Tavola 6G - Carta delle attitudini funzionali del territorio boschivo
Valore multifunzionale

Legend

Valore multifunzionale

- 1
- 2
- 3
- 4
- 5

Parchi regionali

SCALA 1:50.000

1.000 500 0 1.000 2.000 Meters

Nicola Gallinaro - Dott. Forestale
Francesco Rafrizzani - Dott. Forestale
In coll. con Elisa Carturan - Dott. Forestale

Approvato con D.C.P. n. ____ del ____

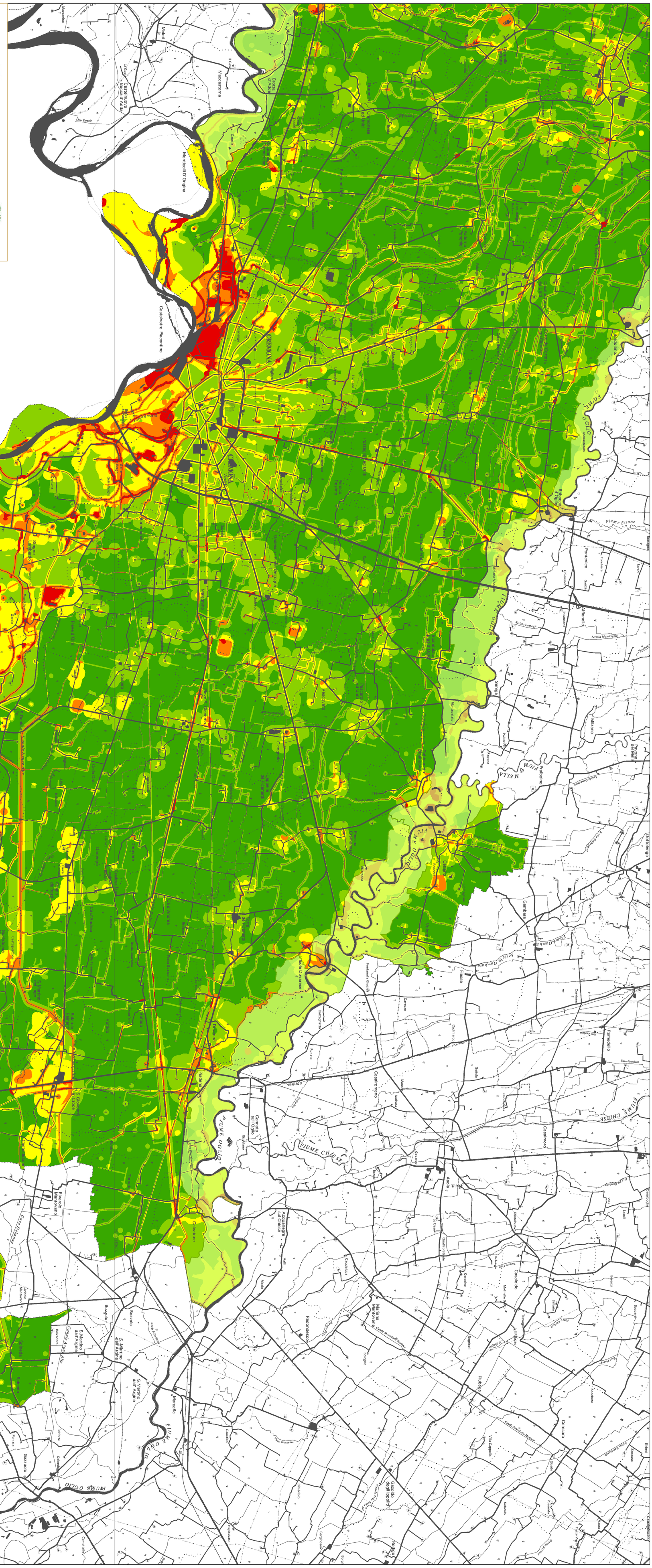
CREMONA
Castelvetro Piacentino
Monticelli D'Oglina
Maccastorna
Castelnuovo Bocca d'Adda
Meleti
Mezzanino
Rio Dugale
Pizzighettone
Stagno Lombardo
Cremona
Malagnino
Soncino
Pandino
Crema
Casalmaggiore
Viadana
Sabbioneta
Commessaggio
Gazzuolo
Marcaria
Bozzolo
S. Martino dall'Argine
Calvatone
Piadena
Drizzona
Canneto sull'Oglio
Asola
Casalmoro
Casalromano
Casaloldo
Ceresara
Piubega
Mariana Mantovana
Redondesco
Gazoldo degli Ippoliti
Rodigo
Acquanegra sul Chiese
Castiglione delle Stiviere
Castel Goffredo
Castelgoffredo
Guidizzolo
Medole
Cavriana
Solferino
Pozzolengo
Lonato
Desenzano del Garda
Sirmione
Peschiera del Garda
Pontevico
Robecco d'Oglio
Pralboino
Milzano
Pavone del Mella
Gambara
Fiesse
Remedello
Gottolengo
Orzinuovi
Soresina
Cortetta d'Adda
Castelleone
Casalbuttano
Paderno Ponchielli
Annicco
Torre de' Picenardi
Torre de' Roveri
Spineda
Scandolara Ripa d'Oglio
Corte de' Cortesi con Cignone
Isola Dovarese
Martignana di Po
Casalmaggiore
Vicomoscano
Sabbioneta
Commessaggio
Gazzuolo
Marcaria
Bozzolo
S. Martino dall'Argine
Calvatone
Piadena
Drizzona
Canneto sull'Oglio
Asola
Casalmoro
Casalromano
Casaloldo
Ceresara
Piubega
Mariana Mantovana
Redondesco
Gazoldo degli Ippoliti
Rodigo
Acquanegra sul Chiese
Castiglione delle Stiviere
Castel Go